タカサゴ
高砂部屋新聞
TAKASAGO SHINBUN
2025年（令和7年）9月1日 月曜日 広風 第25号 写真提供：日刊スポーツ

三人同時に十両昇進

新十両昇進を決めた朝白龍（左）、石崎改め朝翠龍（右）と、再十両昇進を決めた朝乃山。秋場所に向けた稽古後、そろって意気込んだ

関取衆 一気に4人

46年ぶりのトリプル十両昇進

46年ぶり「トリプル十両昇進」が実現した。7月の名古屋場所で西筆頭の朝乃山（31）が5勝2敗、東2枚目の朝翠龍（25、場所中は改名前の「石崎」）が6勝1敗、東3枚目の朝白龍（26）が7戦全勝で幕下優勝と、幕下上位の3人がそろって好成績。秋場所（9月14日初日、東京・両国国技館）の番付編成会議を経て、3人の十両昇進が発表された。同部屋から3人同時の十両昇進は、1979年秋場所の佐渡ケ嶽部屋以来。前頭朝紅龍1人だった関取衆は、一気に4人となり一段と部屋が活気づく。

幕下全勝優勝の朝白龍

場所前、漠然と3人が思い描いていた目標は、日を追うごとに現実味を増していった。「3人一緒に十両昇進」。最初に昇進を確実としたのは朝白龍。13日目の七番相撲で、幕内経験者矢後との全勝対決を制して幕下優勝を決めた。幕下15枚目以内の全勝は、十両に昇進するのが慣例。3人の中で事実上、一番乗りで切符を獲得した。朝乃山と朝翠龍は、ともに14日目に十両下位と〝入れ替え戦〟。ともに七番相撲を制し、切符をもぎ取った格好だ。

気迫で勝った朝翠龍

朝乃山は七番相撲の取組後に「弟弟子の石崎に、力水をつけてもらってうれしかった」と振り返った。直前の取組で、朝翠龍が十両宮城を押し出し。最後は手をつかずに頭から落ち、物言いがつく際どい勝負も、相手の足が先に出ていた。気迫の相撲を目前で見届けて、朝乃山も心が震えた。

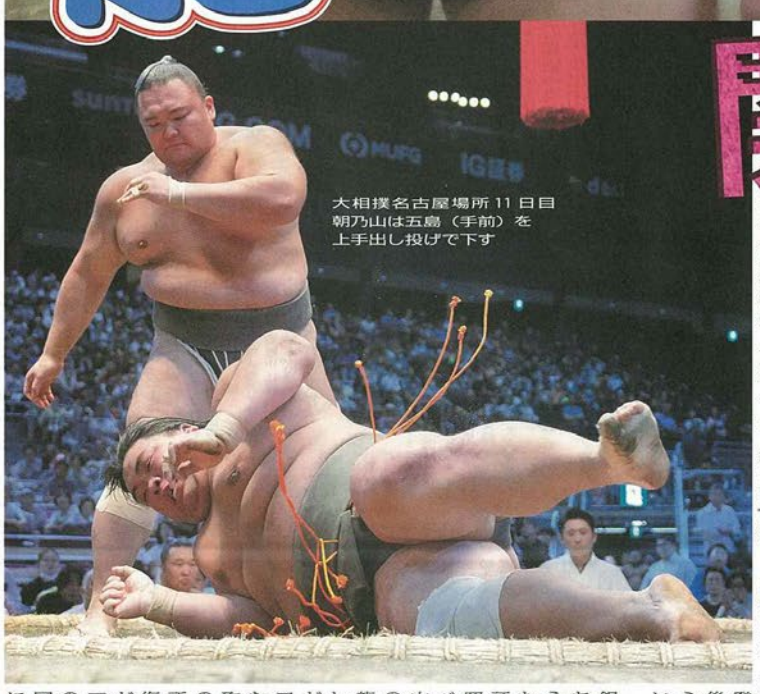
大相撲名古屋場所11日目 朝乃山は五島（手前）を上手出し投げで下す

バトン託された朝乃山

先に十両昇進を〝当確〟とさせた、弟弟子2人からバトンを託され、高砂部屋の「顔」が燃えないわけはなかった。相手は西十両13枚目で、取組前に8敗していた大奄美。十両で下に1枚しかない相手に9敗目の土をつければ、幕下転落は避けられない星となる。この時点で、4勝止まりだと昇進確実とは言い切れない緊迫した状況。

それでも朝乃山は冷静に取り切った。

立ち合いで右を差すと、下手は深く結び目を、左上手は1枚まわしを引いた。盤石の体勢ではなかった。

相手の投げに体を泳がされた。それでも、我慢に我慢を重ねて寄り切った。「こういう時に打ち勝たないといけないと思って臨んだ」。一時は2勝2敗となり、トリプル十両昇進という場所前の目標も「自分のことで、それどころじゃなかった」と焦りもあった。十両の〝空き〟が少なかった場合、弟弟子が昇進を争うライバルとなる可能性もあった。紆余（うよ）曲折を経てつかんだ46年ぶりの3人同時昇進だった。

大相撲名古屋場所3日目 石崎（左）は大奄美を押し出しで破る

大相撲名古屋場所11日目 朝白龍（奥）は行徳を寄り倒しで破る

大黒柱が関取に戻った

同部屋から3人同時の十両昇進は、79年秋場所で琴の龍と琴千歳が新十両、琴立山が再十両に昇進の佐渡ケ嶽部屋以来となった。朝乃山は「大関で部屋頭だった時は部屋全体を見渡せていなかった。今回、下に落ちて、いろいろと見えてきたものがある。高砂部屋を盛り上げていきたい」と、しみじみと語った。入門から大関まで番付を駆け上がった時も、6場所の謹慎休場明けの時も、ただガムシャラに自分を信じて突き進んだ。30代となり、3度目となった三段目からの出発は、弟弟子に後押しされながら関取の座に就いた。

「もう1度『大銀杏（おおいちょう）が似合うね』と言ってもらえるように頑張りたい」。照れ笑いを浮かべて話した朝乃山には、新十両の朝翠龍、朝白龍のような初々しさはない。だが、ファンは数知れない。まずは関取に戻った部屋の大黒柱。来場所、自らの完全復活と、関取衆が4人に増えた「新生高砂部屋」の存在感を、全国の相撲ファンに見せつける。

MINORI HOLDINGS
みのりホールディングス株式会社
全力サポート
食を通して気持ちを
届けたい、繋げたい。
みのりホールディングスグループ
酒類販売会社の株式会社 河内屋ジェノス
酒類専門物流会社フィット株式会社
酒類販売業システム会社 株式会社 アール・エヌ・エス
東京都墨田区横網1-6-1 国際ファッションセンタービル8階

[人と人]
物づくりの原点は人づくり
製鉄設備の総合メンテナンス
鋼板建材 加工・販売
プラント 建設・製作
製造ライン サービス
技術開発
一人ひとりが活躍出来る会社です
一緒に働ける方を募集しています！
事業所一覧
◎ 本社
▼ 千葉事業所（千葉県）
▼ 塩田事業所（千葉県）
▼ 新浜事業所（千葉県）
▼ 松戸事業所（千葉県）
▼ 姫路事業所（兵庫県）
▼ 水島事業所（岡山県）
▼ 福山事業所（広島県）
株式会社 メガテック
千葉県千葉市中央区問屋町1-35 千葉ポートサイドタワー26階
TEL 043-302-5201 / FAX 043-302-5207
詳しくはホームページより
（https://www.megatech.jp/）

朝翠龍（石崎改め）・朝白龍

二人の新十両力士誕生

2年ぶりの新十両が、2人同時に誕生した。石崎改め朝翠龍（25）は、2年前に新十両に昇進した兄で、現在は前頭の朝紅龍（26）との、史上24組目の兄弟関取となった。朝白龍（26）は、初めて番付にしこ名が載った23年春場所で序ノ口優勝して以来、2度目の各段優勝となる幕下優勝を手みやげに昇進。さらに朝翠龍は日体大で大の里と、朝白龍は柏日体高（現日体大柏高）で豊昇龍と同期という、両横綱との縁も注目される。幕内昇進、同期の横綱との対戦へ、秋場所（9月14日初日、東京・両国国技館）の飛躍を誓った。

新十両会見で発表 石崎改め朝翠龍

壁を乗り越えた。初場所から今年に入って3場所連続、関取目前で足踏みが続いていた朝翠龍が、ついに新十両昇進を果たした。名古屋場所後の新十両会見では、本名の石崎からの改名を発表。新たなしこ名を記した色紙を手に「翠（みどり）」の文字に込めた思いを、力強く語った。「翡翠（ひすい）の石のように、相撲の技や心を磨いていって、光っていけ、という意味が込められています」。実は入門前から、両親が決めていたしこ名だった。

勝てば新十両昇進の七番相撲で敗れ続けた。西幕下8枚目の初場所は、無傷の6連勝から全勝優勝を逃した。西幕下筆頭の春場所は3勝3敗から負け越した。東幕下4枚目の夏場所は、5勝で昇進していたが最後に負けて4勝止まり。〝あと1勝〟が遠く「気持ちが弱かった」と述懐した。

史上24組目の兄弟関取の誕生

迎えた名古屋場所は14日目、5勝1敗で七番相撲に臨んだ。相手は十両最下位で7勝6敗だった宮乃風。相手も十両残留の勝ち越しへ必死だった。それでも朝翠龍は「3回チャンスを逃していた。この場所に懸ける気持ちは強かった」と気合十分。最後は前のめりに倒れながらも、手はつかずに頭から落ちた。気迫で相手を土俵外に追いやった。

結果的には東幕下5枚目の西ノ関昇進。関脇から大関に上がる大正3年7月に2代目高砂が亡くなり、3代目に内定していた元横綱小錦の二十山が10月に急逝。平幕だった青森出身の綾川との3代目襲名争いは裁判沙汰となり部屋を真っ二つに割る大騒動となりましたが、朝汐が現役のまま二枚鑑札で3代目を襲名。敗れた綾川は当時半数近くいた青森出身力士を引き連れ入間川部屋（後に出羽海部屋と統合）へと移籍し高砂部屋の力士数は半減。その窮地を救ったのが大正7年に引退して東関部屋を創設した横綱太刀山でした。8年5月の検査役選挙に敗れると、弟子を部屋ごと3代目高砂に譲り協会を廃業。その弟子の中から大関太刀光等多くの関取衆も育ち再び大部屋となり隆盛を取り戻しました。3代目以降は次号にて。

【元・一ノ矢 松田哲博】

長かった壁と怪我乗り越え新十両

〝未完の大器〟が、満を持して新十両に昇進した。朝白龍が7戦全勝で堂々の幕下優勝を飾り、師匠の高砂親方（元関脇朝赤龍）以来となる、高砂部屋のモンゴル出身関取となった。幕内経験者矢後との全勝対決となった、13日目の七番相撲は「寄っていったことしか覚えてない」と無我夢中だった。立ち合いから前に出て左下手、右上手を引いて寄り切り。繰り返してきた稽古で自然と体が動いたのは、地力の証明だった。

23年初場所の前相撲で初土俵を踏み、続く春場所で7戦全勝と、序ノ口優勝を果たした。その後も6勝、7勝、6勝と大勝ちの連続で優勝同点が2度。同年九州場所には、西幕下11枚目まで番付を上げていた。だが、そこから壁にぶつかった。一進一退を繰り返し、2年間、幕下が続いた。昨年秋場所後の稽古中には左膝後十字靭帯（じんたい）を断裂。朝乃山が負った前十字靭帯断裂とは違い「後十字は手術しない方がいいということで」（朝白龍）と、稽古では基礎運動を中心に自然治癒を待った。

横綱目指して頑張ります

西幕下15枚目で5勝2敗と勝ち越した、今年春場所後からは左膝の違和感が消えた。本来の豊富な稽古量も戻り、部屋の幕下同士の申し合いでは、驚異の20連勝を飾ったこともあった。もともと向上心が高く、インターネットなどを駆使して栄養学を学び、食べ物には人一倍気を使う。母国モンゴル語はもちろん、歴代外国出身力士の中でも屈指のうまさを誇る日本語、英語と語学も堪能と博識だ。

父ラグチャーさんはモンゴル相撲の関脇で、母ウランスレンさんの父ツェレントクトホさんはモンゴル相撲の横綱だ。新十両会見では力強く宣言した。「横綱を目指して頑張りたい」。高校の同級生豊昇龍と、肩を並べる日を夢見ている。

高砂雑話 ～その25 高砂部屋伝統の四股名①～

朝潮（朝汐）太郎（初代～2代）

全員が横綱・大関の出世名

2代目朝汐太郎

初代朝汐太郎

高砂部屋には明治の草創期から代々引き継がれている伝統の四股名があります。高砂部屋伝統の四股名を順次紹介していきたいと思います。

まずは、先代師匠が名乗った〝朝潮太郎〟。朝潮（朝汐）を名乗った力士は明治の初代から数えて5人いますが、全員が横綱・大関に昇進している〝出世名〟です。初代朝汐太郎は、愛媛県八幡浜市の生まれで本名増原太郎吉。明治14年17歳で大阪相撲の押尾川部屋に入門して力をつけ、初代高砂から勧誘され明治23年1月十両付出しで東京相撲初土俵。初代高砂から「朝汐なんて素人くさいから改名したほうがいい」と言われたそうですが、「強くなればいい四股名になります」と朝汐太郎で通し明治31年大関に昇進、5年10場所大関を務めました。太鼓名人で知られる〝呼出し太郎〟（相撲界初の叙勲者）は、生家が初代朝汐の隣で朝汐の口利きで呼出しになり朝汐にあやかって「太郎」と名乗ったそうです。明治33年大関として故郷に錦を飾り巡業した折、興行地の前を川が流れ観客が往来に不便だったため仲間に声をかけ一夜にして丸太橋をかけ、3年後には地元の人々によって石橋が架橋され、朝汐の恩を忘れぬようにと「朝汐橋」と命名されたと言います。その後、川は埋め立てられ橋もなくなりましたが、初代朝汐の功績を称え「朝汐橋」という地名と「朝汐橋跡」と刻まれた石碑が現在も八幡浜市に残っています。

2代目は、同じ愛媛県は西条市出身で、地元での怪力が評判となり初代朝汐に誘われて明治34年に入門。朝嵐長太郎の名で番付を上げ、関脇の時に朝汐太郎と改名。大正4年当時無敵を誇った太刀山と引き分け大関昇進。関脇から大関に上がる大正3年7月に2代目高砂が亡くなり、3代目に内定していた元横綱小錦の二十山が10月に急逝。平幕だった青森出身の綾川との3代目襲名争いは裁判沙汰となり部屋を真っ二つに割る大騒動となりましたが、朝汐が現役のまま二枚鑑札で3代目を襲名。敗れた綾川は当時半数近くいた青森出身力士を引き連れ入間川部屋（後に出羽海部屋と統合）へと移籍し高砂部屋の力士数は半減。その窮地を救ったのが大正7年に引退して東関部屋を創設した横綱太刀山でした。8年5月の検査役選挙に敗れると、弟子を部屋ごと3代目高砂に譲り協会を廃業。その弟子の中から大関太刀光等多くの関取衆も育ち再び大部屋となり隆盛を取り戻しました。3代目以降は次号にて。

【元・一ノ矢 松田哲博】

大相撲名古屋場所4日目 き落としで破る朝力丸 山野辺（左）を引

朝力丸 勝ち越し一番乗り

西序ノ口6枚目の朝力丸（23）が全力士を通じて、名古屋場所の新会場IGアリーナで、勝ち越しを決めた。

一番乗りを果たした。互いに無傷の3連勝で臨んだ、7日目の武旺丸戦を寄り切った。3月の春場所は、前相撲で2連勝して一番出世。だが初めて番付にしこ名が載った5月の夏場所は、3勝4敗と負け越していた。雪辱を期して臨んで初の勝ち越し。5勝2敗で、秋場所の序二段昇進を勝ち取った。

「7日目は、勝てば勝ち越し一番乗りだと分かっていました。会場が広くて開放的で、取りやすかったです」。取組後、取材されることはなかった。40年ぶりに本場所会場が変更という節目で、埋もれそうになった記録を掘り起こされ、笑顔で振り返った。初日前夜に40度近い発熱を伴う体調不良に陥りながら4連勝発進し、自信を得た様子だ。

自己最高位の西前頭12枚目で名古屋場所に臨んだ朝紅龍（26）は、幕内では初の2場所連続勝ち越しはならず、6勝9敗だった。2勝1敗で臨んだ4日目から7連敗。10日目に負け越しが決まったが、11日目から4連勝を飾り、終盤戦は4勝1敗と意地を見せた。新十両に昇進した弟の朝翠龍を常々「自分の苦手なことを分かっているし、いい稽古になる」と評価。切磋琢磨（せっさたくま）で、最高位更新を目指す。

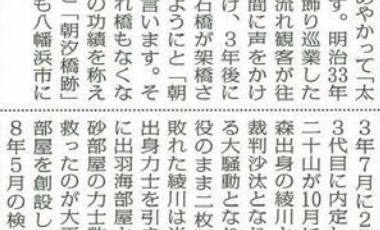
大相撲名古屋場所3日目 正代（左）を押し出しで破る朝紅龍

朝紅龍 最後まで意地見せた

帝国ホテル
9月28日 9月場所 千秋楽パーティー開催
9月場所千秋楽パーティーを開催致します。皆さまのご来場を心よりお待ちしております。
◆日時 2025年9月28日（日曜日）午後6時15分開場 午後6時30分開宴◆場所 帝国ホテル東京本館2階「孔雀東の間」（東京都千代田区内幸町1の1の1）◆会費 20,000円

後援会員募集
多くの方に応援して頂けます様、師弟一丸となって精進しています。後援会に入会頂き高砂部屋をますます盛り上げて頂きますようお願い申し上げます。
【小結会員】年会費 1万円 新番付、高砂部屋新聞、カレンダー送付
【関脇会員】年会費 5万円 新番付、高砂部屋新聞、カレンダー送付、記念品の贈呈、浴衣地の配布
【大関会員】年会費 10万円 新番付、高砂部屋新聞、カレンダー送付、記念品の贈呈、浴衣地の配布、たまり席2枚ご招待（年1場所）
【横綱会員】年会費 20万円 新番付、高砂部屋新聞、カレンダー送付、記念品の贈呈、浴衣地の配布、升席（4名分）ご招待（年1場所）
※その他会員に稽古見学とちゃんこ会食、千秋楽祝賀会、激励会のご案内があります。
入会のお問い合わせは下記事務局まで。
後援会事務局 東京都墨田区石原2-30-1 高砂部屋内
担当 松田、木村悟志
takasago-info@takasagobeya.com
電話 080-8761-8858
HP URL takasagobeya.com
部屋X（旧twitter）アカウント @takasagobeya_8

一級建築士事務所
ROY株式会社
害獣駆除／害虫駆除／屋根・雨漏り工事／リフォーム／お庭の作業の依頼なら信頼と実績のロイにおまかせ
神奈川県川崎市高津区坂戸3丁目16-1
TEL: 0120-489-342 営業時間 9:00~19:00
【対応地域】東京都/神奈川県/埼玉県/栃木県/千葉県/静岡県/愛知県/大阪府/兵庫県

7月、8月 差し入れ御礼
愛知・名古屋市 青野徹様 愛知・あま市 青山巧様・琴子様 ぽん酢 お茶・水・ビール・勝ち越し祝い
清酒・トイレットペーパー・千秋楽祝賀会 景品（マグナリゾートホテル招待券・菓子）
愛知・名古屋市 青山陽三様 愛知・稲沢市 株式会社アサダ様 織部設営 漬物
愛知・蟹江町 安達正已様 千葉・柏市 阿部孝広様 愛知・名古屋市 浅井輝久様 鶏肉
愛知・名古屋市 阿部博人様 愛知・海部津島相撲クラブ様 菓子
静岡・浜松市 安藤宗明様 東京・杉並区 飯田道子様 水
飯塚さき様 愛知・岡崎市 居酒屋三絃様 ジュース・清酒 飲料
愛知・名古屋市 伊佐治孝紀様 肉・メロン 玉ねぎ・水 たまご
石川様 北名古屋市 石川武二様・山里子様 飲料 どら焼き みかん
大阪・四條畷市 石崎誠様・直美様 柿 ほんだし
三重・四日市市 石田英樹様 伯方塩業株式会社 石丸三郎様 麺 塩
東京・大田区 石渡建司様 塩もずく・もろみ酢 柿の業者買い・たんぱポーク
愛知・名古屋市 泉浩一様 水・ビール・米 コーラ
愛知・名古屋市 市川公子様 お茶 アジ
愛知・蟹江町 伊藤純様 大松屋 伊藤光一様 鯛
株式会社伊藤鋼材 名古屋高砂部屋後援会世話人 ウインナーフランク
愛知・蟹江町 井上博美様 見学用テント設営・椅子 洗濯洗剤
愛知・名古屋市 打出保育園 岩味真由美様 植山海生様・亜波様
岐阜・岐阜市 イトウメディカル テービング・湿布 食品・菓子
伊藤俊一様 愛知・あま市 犬岡昭俊様 肉・野菜 菓子
伊藤裕芽様 きゅうり・トマト・じゃがいも 稲原阿行様 お茶
愛知・名古屋市 稲垣真子様 お心遣い 鰯
岐阜・岐阜市 稲原信様 愛知・蟹江町 岩瀬省貴様 ウインナーフランク
愛知・名古屋市 打出保育園 岩味真由美様 植山海生様・亜波様
愛知・名古屋市 魚津忠弘様 食品・菓子
東京・千代田区 潮田昌憲様 肉・野菜 菓子
愛知・知立市 白子信治様 スイカ・お茶
静岡・静岡市 海苔真未様 スポーツ飲料・水
愛知・名古屋市 梅村永治様 スイカ
愛知・名古屋市 江本健一様 ゼリー
富山・富山市 江本賞様 ゼリー
岩手・大船渡市 有限会社大海 遠藤雅法様 鶏肉
兵庫・加古川市 大浦寿樹様 精肉
愛知・津島市 大鹿茂三様 アイスクリーム・飲料
福岡・遠賀郡 大平智治様 お菓子
神奈川・横浜市 岡茂樹様・典子様 ガッツ麺
岡田多善様 部屋見舞
岡山・倉敷市 株式会社ダイニチ 水
岡山・倉敷市 株式会社エムテック 岡野順光様 ぶどう
愛知・名古屋市 海苔のおがわ 尾河幸治様 桃
愛知・小牧市 有限会社仲和環境 長内正様 海苔
愛知・名古屋市 有限会社かね秀 小関義明様 精肉
愛知・名古屋市 醤油・砂糖 富山・富山市 青森・鶴田町 下山豊彦様 魚・トウモロコシ
愛知・春日井市 橋本貴正様・翔太様 正道美子様 甘エビ・トマト
愛知・犬山市 庄野俊哉様 お米 メロン
愛知・桑名市 青野徹様 愛知・安城市 小田勝明様 お心遣い
愛知・刈谷市 合同会社オフィス万年青 代表社員 足本佳久様 お米
愛知・あま市 柏子見恵様 ドーナッ・カップラーメン
愛知・岡崎市 加藤麻紀様 パームクーヘン・紙コップ・割り箸 鶏肉
愛知・あま市 加藤隆則様 愛知・宮市 加藤なお子様 お心遣い
岐阜・岐阜市 金神徹高様 勝ち越し祝い 水
東京・墨田区 金谷英貴様 愛知・蟹江町 カリヨンの郷様 お茶
愛知・蟹江町 白菜・ナス・ニンジン・玉ねぎ・じゃがいも・豚バラ肉・鶏肉・ネギ・キャベツ・キュウリ・お米・お茶 ビール
富山・富山市 川上克志様 えのき茸
愛知・宮市 河隅繁香様 お茶
愛知・蟹江町 川田祥哉様 菓子
神奈川・横浜市 神田佳子様 一合
神奈川・岐阜市 餃子専門店・岐阜様 お米・野菜
岐阜・岐阜市 木村茂喜様 お茶・スポーツ飲料
愛知・稲沢市 木村秋夫様 ほんだし
富山・富山市 木村義大様 お酒
愛知・蟹江町 桐田信也様・尚子様 タオル
愛知・蟹江町 喰いしん坊様 千葉・千葉市 株式会社拓匠開発 工藤英之様 ハニードリンク
神奈川・平塚市 倉田クリニック 倉田あや様 とうもろこし・スイカ
愛知・蟹江町 クリーニングショップ三愛様 コーヒー
愛知・津島市 黒田様 ビール
静岡・富士市 有限会社斎藤カッター 富士梨 スイカ
富山・砺波市 齋藤司様 米菓
愛知・宮市 酒井宣史様 缶ビール
愛知・春日井市 坂田憲重様・和嘉子様 水
三重・津市 神戸市 坂野正照様 お茶
愛知・津島市 左草直美様・沙羽様 アイス
愛知・佐久間京子様 スポーツ飲料・飴
愛知・清須市 麺屋こころ清須店 笹川裕太様 水
高知・南国市 佐々木和久様 ゆず飲料
愛知・名古屋市 株式会社レンタルのニッケン お心遣い
愛知・名古屋市 株式会社アイデン 佐藤寛人様 お米
愛知・一宮市 愛知・蟹江町 社会福祉法人あおば福祉会 ネギ・ピーマン・ナス・玉ねぎ・じゃがいも・瓜
佐藤拓哉様 愛知・蟹江町 佐藤万里子様 ハンドタオル
愛知・名古屋市 佐藤深雪様 エナジードリンク
東京・杉並区 佐藤勇志様 スイカ
愛知・名古屋市 佐藤善彦様 お米
三重・松坂市 名古屋高砂部屋後援会会長 佐藤勇志様
佐野昇様・啓子様 ラーメン・お菓子・海苔・お心遣い・お米・アイスクリーム
三清建設株式会社様 JAあいち中央企画課様 精肉
愛知・刈谷市 愛知・安城市 清水利佳様 昆布
愛知・名古屋市 愛知・名古屋市 株式会社エムテック 岡野真美様 ぶどう
愛知・名古屋市 海苔のおがわ 尾河幸治様 海苔
愛知・小牧市 有限会社仲和環境 長内正様 精肉
愛知・名古屋市 有限会社かね秀 小関義明様 醤油・砂糖
富山・富山市 青森・鶴田町 下山豊彦様 魚・トウモロコシ
愛知・春日井市 橋本貴正様・翔太様 正道美子様 甘エビ・トマト
愛知・犬山市 庄野俊哉様 お米 メロン
愛知・桑名市 新開広嗣様 東京・港区 周防郁雄様・彰佑様 たまご
愛知・名古屋市 杉浦良洋様 愛知・名古屋市 杉山孝守様 スイカ
静岡・富士市 杉山孝仁様 飲料
愛知・名古屋市 鈴木章様 わらび餅
愛知・名古屋市 鈴木勇夫様 清酒
愛知・名古屋市 まなぶ歯科 鈴木学様 栗まんじゅう
福岡・田川市 砂坂保弘様 歯磨き粉
シャインマスカット・てんぷら・鶏めしの素 ひじき御飯
千葉・君津市 砂坂昭裕様
愛知・あま市 住田和孝様 らっきょう
ゼリー・栄養ドリンク・水
愛知・名古屋市 瀬谷薬樹様 お心遣い
愛知・豊田市 瀬谷薬美様 ジュース
愛知・名古屋市 株式会社大喜様 水
愛知・あま市 大徳院様
富山・南砺市 やきとり小番 高栄之様
富山・富山市 高辻浩司様 豚バラ肉・もち
メロン・高砂部屋応援旗 桃
大阪・大阪市 高橋克典様・里歌様
大阪・大阪市 高辻浩司様・和子様 飲料・バナナ
静岡・富士市 瀧谷麻美様 お心遣い
静岡・富士市 田中景子様 菓子
佐賀・佐賀市 田中やよい様・大久保睦美様 冷凍食品
愛知・丹羽郡 谷川節子様 スイカ
愛知・名古屋市 谷口志織様 お心遣い
愛知・蟹江町 玉腰和也様・山中郁様 お心遣い・水
兵庫・加古川市 玉山様・中尾様 精肉
北海道・幌加内町 きたそらち農業協同組合 菓子
幌加内支所 田丸利博様 飲料
愛知・名古屋市 丹羽裕倉様 飲料
岐阜・羽島市 虫賀由美子様 飲料
熊本・上益城郡 塚本兼ノ介様 豚白モツ
中京様 辻様 スイカ・バナナ・みかん
石川・加賀市 有限会社マルゲン産業 たまご
辻克彦様 愛知・津島市 津島ライオンズクラブ様 飲料
愛知・蟹江町 津田勝様 スイカ
愛知・津島市 鶴見製麺所様 ひやむぎ
愛知・蟹江町 寺島憲一様 亀ゼリー
石川・金沢市 寺西威男様 赤飯
愛知・蟹江町 東京朝乃山後援会様 氷見牛・水
東京・港区 富田正明様 ビール
愛知・羽島郡 土本裕子様 漬物・スイカ
愛知・刈谷市 有限会社スチールトヤマ 代表取締役 外山智規様 お米
千葉・千葉市 株式会社メガテック 代表取締役 お肉50kg（焼き肉用）
会長 長尾雄廣様 長坂降廣様 なす
愛知・津島市 愛知・高知市 中澤光二郎様 食品
高知・高知市 大阪・堺市 野幸子様 ふりかけ
中村龍珠様 そうめん
愛知・北名古屋市 中村友子様 ビザ
愛知・稲沢市 中村直行様 バナナ・いわし
東京・渋谷区 中村美香様 牛丼
愛知・名古屋市 中村優里様 アイスキャンディ
愛知・蟹江町 中村幸弘様 うどん
埼玉・羽生市 須成東幼稚園 西垣喜江様 清酒・ビール
高知・須崎市 明徳義塾高等学校 西田紀彦様 スイカ・玉ねぎ
愛知・名古屋市 中村幸弘様 お米
愛知・蟹江町 須成東幼稚園 西垣喜江様 清酒・ビール
東京・港区 エアーチョイス株式会社 マンゴー
西山政彦様 愛知・刈谷市 有限会社天美堂塗装処 ビール
愛知・刈谷市 有限会社天美堂塗装処 お米
愛知・春日井市 橋本貴正様・翔太様 代表取締役 野々山賢一様 お米
愛知・名古屋市 愛知・名古屋市 株式会社ライフドリンクカンパニー様 飲料
神奈川・平塚市 小川絹子様 ブルーベリー
愛知・安城市 愛知・名古屋市 愛知・名古屋市 愛知・名古屋